Wohnung WE - C5

Haus Vogt

1. Obergeschoss

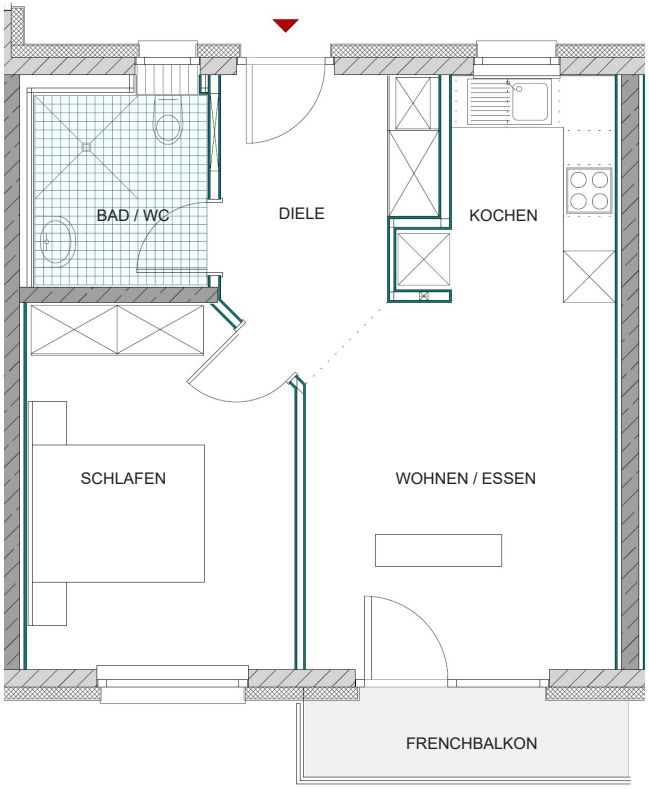

RAUM	FLÄCHE
DIELE	7,12 m²
BAD / WC	4,53 m²
KOCHEN	5,46 m²
SCHLAFEN	12,76 m²
WOHNEN / ESSEN	15,16 m²
TERRASSE (50%)	1,85 m²
WOHNFLÄCHE GESAMT	**46,88 m²**

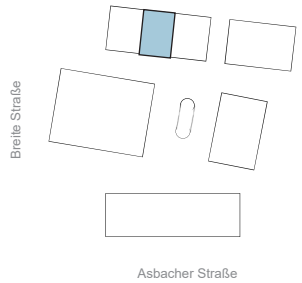

Nordansicht (Breite Str.)

Ein Projekt der:

MK Immobiliengruppe

Information: Alle Flächenangaben ohne Gewähr. Die Angaben, Visualisierungen und Beschreibungen spiegeln den aktuellen Planungsstand wider. Eingezeichnetes Mobiliar sowie Vorhänge und Küchenobjekte gehören nicht zu Kaufumfang. Maßgeblich für Angaben zu Ausstattung und Objektausführung ist die Baubeschreibung. Im Zuge des Genehmigungsverfahrens und der späteren Ausführungsplanung können sich Änderungen ergeben.